

令和2年度 第2回

癌治療戦略検討会 (拡大がんサージボードミーティング)

2020.11.19(木) 18:00~19:15(予定)

GVHD患者に生じた 口腔内有害事象の実例

主担当診療科 歯科口腔外科

内容

1. ミニレクチャー(免疫関連有害事象マネジメントWG)
免疫チェックポイント阻害薬によるirAEの対策
2. 症例検討会

対象

医療従事者

場所

医学部棟 1階
大会議室

申込
方法

申込書に必要事項記載の上、前日までにお申込みください。

この検討会は、がん診療連携拠点病院の指定要件として、「がん患者の病態に応じたより適切ながん医療を提供できるよう、がんサージボードを設置し定期的
に開催すること」とあり、診療科の垣根を越え、多職種が集まり治療等について
話し合うものです。

ご参加をお待ちしております！！

お問合せ・
お申込み先

岐阜大学医学部附属病院 **がんセンター**

058-230-6000(代表) 岐阜市柳戸1番1

8:30~17:00(休祝日除く) <https://hosp.gifu-u.ac.jp/center/gan/>

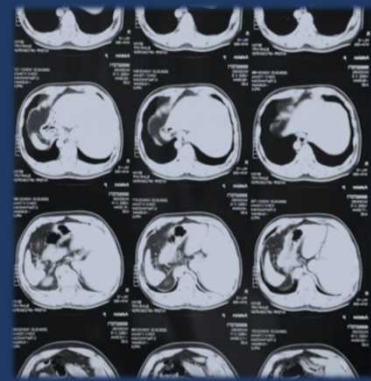

令和2年度第2回癌治療戦略検討会(拡大がんボードミーティング)

参加申込書

医療機関名	所属	氏名	連絡先(Tel)

申込締切日：令和2年11月19日(木) 午前中必着

FAX：058-230-7037

(岐阜大学医学部附属病院がんセンター内)

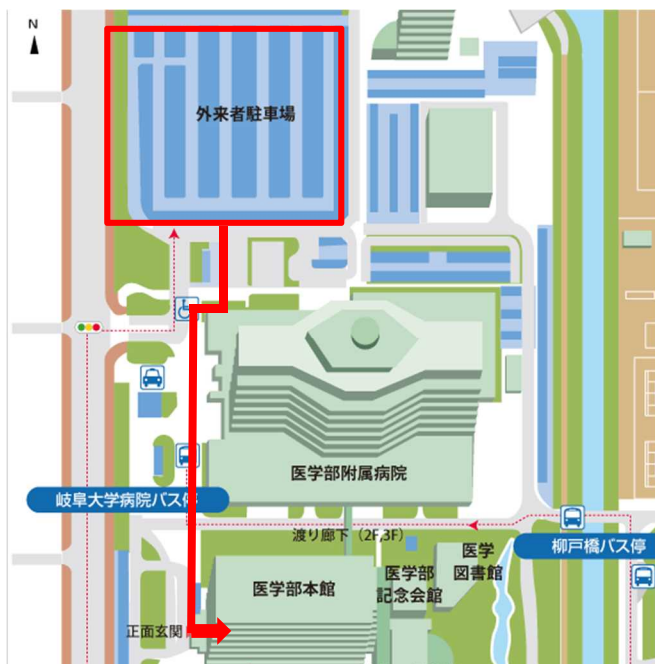

※お車にて来院の方は、外来駐車場を御利用いただき、駐車券を受付に御呈示ください。無料券と引き換えます。

【お問合せ先】

岐阜大学医学部附属病院

医療支援課医療支援係

担当：瀬瀬、浦田

Tel：058-230-6000(代表)